



Alla Città di Torino  
P.za San Giovanni, 5  
10122 TORINO

Direzione Infrastrutture e Mobilità  
Servizio Mobilità - Ufficio Regia Cantieri  
Alla c.a. **Arch. Fabrizio VOLTOLINI**

Direzione Infrastrutture e Mobilità  
Servizio Suolo e parcheggi  
Ufficio Coordinamento Attività ed Interventi sul Suolo  
Alla c.a. **Geom. Carlo TORCHIO**

Direzione Infrastrutture e Mobilità  
Servizio Suolo e parcheggi  
Ufficio Ordinanze Regia Cantieri  
Alla c.a. **Dott. Andrea PEROTTINO**  
alla c.a. **Carlo TORCHIO**

Comando Polizia Municipale  
Ufficio Servizi  
Alla c.a. **Commissario Maurizio DE BORTOLI**

GTT – Gruppo Torinese Trasporti  
Alla c.a. **Ing. Alessandro CASORELLI**

e p.c.  
SCR Piemonte S.p.A.  
c.so Marconi, 10 - 10125 Torino  
Alla c.a. **RUP arch. Sergio MANTO**

e p.c.  
**D.L. ing. Giuseppe ASTORE**

Milano, 25 Febbraio 2020

Prot. U/27/2020

**Oggetto: - Progettazione esecutiva e realizzazione di tutti i lavori e forniture necessari per la costruzione del collegamento della linea Torino Ceres con la linea R.F.I. lungo Corso Grosseto compresa la realizzazione della fermata Grosseto ed il completamento della fermata Rebaudengo (Cod. 012PS12)**  
*Richiesta emissione ordinanza – C.so Grosseto,*

La scrivente società CERVIT S.C.aR.L. con sede in Carpi via Carlo Marx 101, in qualità di impresa esecutrice del Contratto per conto dell'ATI Itinera S.p.A. – CCC (ora Consorzio Integra S.C.), chiede l'emissione di regolare Ordinanza di disciplina della circolazione stradale, inerente:

- 1) Istituzione divieto di sosta e fermata con rimozione forzata nell'area a parcheggio di via Fossata fronte Stazione Rebaudengo, in corrispondenza delle aree e delle fasi di cantiere, dal 02.03.2020 al 31.12.2020;
- 2) Modifica viabile della carreggiata direzione Est – Ovest del controviale nord di C.so Grosseto nel tratto compreso tra C.so Grosseto civ. 30 e via Ala di Stura con istituzione di obbligo dritto per i veicoli di massa superiore a 3.5 tonnellate e autobus, dal 02.03.2020 al 31.12.2020



**CERVIT** Società Consortile a R.L.  
Via Carlo Marx 101 – 41012 Carpi (MO)  
Tel. 059 6322111 Fax 059 691079 [cervitcarl@cmbcarpipec.it](mailto:cervitcarl@cmbcarpipec.it)  
Cod. Fiscale e P.IVA n. 09054050969 REA n. MO – 424664 Capitale Sociale € 10.000,00

Distinti Saluti  
Cervit SCaRL  
Ing. Davide Ventura

A handwritten signature in blue ink, appearing to be "Davide Ventura", is written over the typed name.



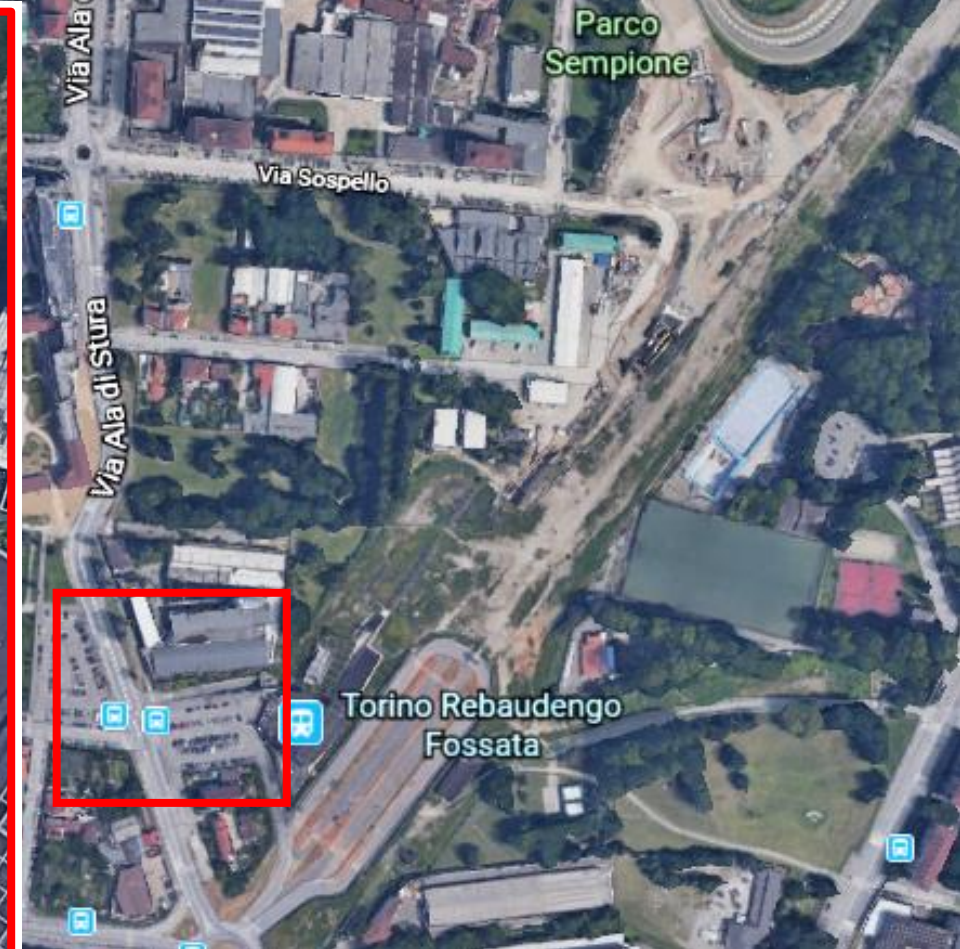
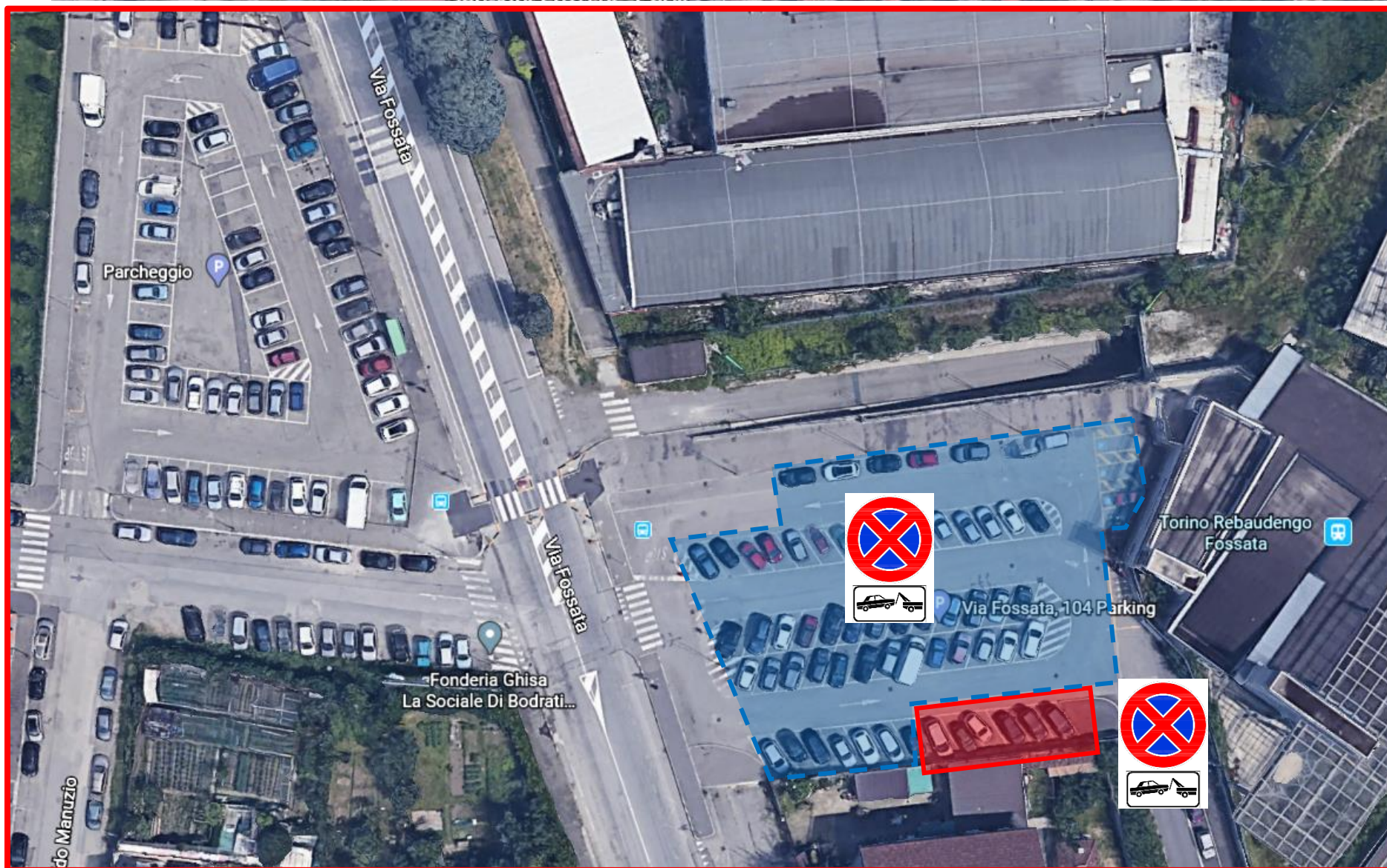



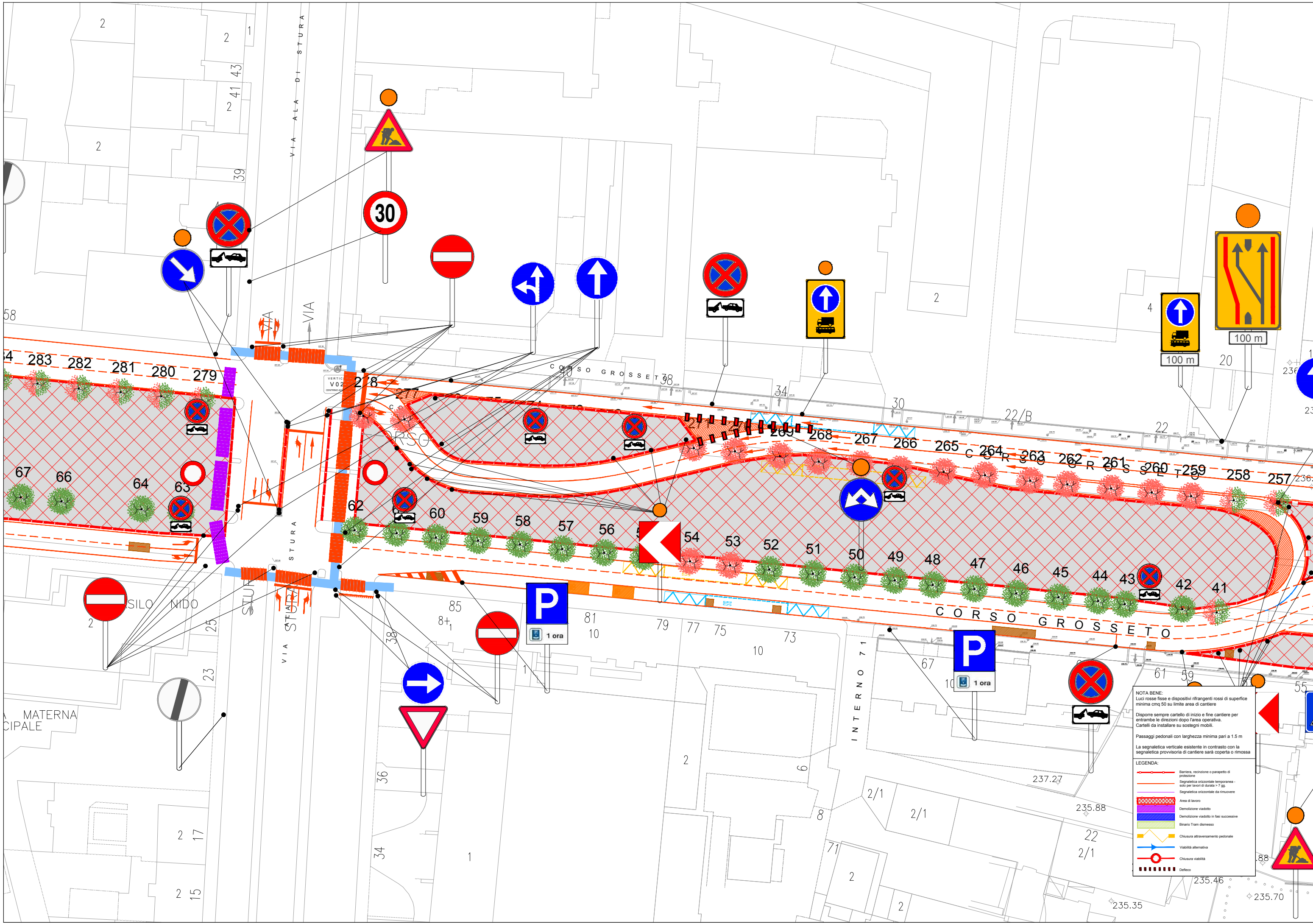

NOTA BENE:  
 Luci rosse fisse e dispositivi rifrangenti rossi di superficie minima cmq 50 su limite area di cantiere  
 Disporre sempre cartello di inizio e fine cantiere per entrambe le direzioni dopo l'area operativa.  
 Cartelli da installare su sostegni mobili.

Passaggi pedonali con larghezza minima pari a 1.5 m  
 La segnaletica verticale esistente in contrasto con la segnaletica provvisoria di cantiere sarà coperta o rimossa

LEGENDA:

- Barriera, recinzione o parapetto di protezione
- Segnaletica orizzontale temporanea - esec per lavori di durata > 7 gg
- Segnaletica orizzontale da rimuovere
- Area di lavoro
- Demolizione viadotto
- Demolizione viadotto in fasi successive
- Binario Tram diamesso
- Chiusura attraversamento pedonale
- Viabilità alternativa
- Viabilità alternativa
- Chiusura viabilità
- Deflesso